CAMBRO MANUFACTURING COMPANY キャンブロ キッチンワゴン

セット時

- 各段にはフルサイズのグラスラック、標準サイズのバスボックスが置けます。
- 一体成型で衛生的なシェルフは3方のレールとすべり止め加工で落下を防止します。

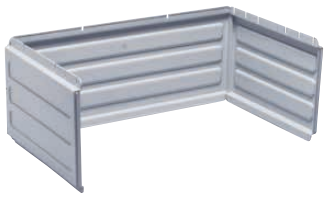

セット時

注意! ※シェルフパネルはKDユーティリティカートBC340KD本体組立時に取り付け可能です。組立完了後に取り付けできませんのでご注意ください。

❶ キャンブロ KDユーティリティカート BC340KD〈HKC-62〉 ¥58,000

9-1230-0101 スペックルグレー
9-1230-0102 ブラック

1,015×540×H950
棚サイズ:800×520
棚間隔:300
中棚有効間口:800
車輪:φ127×4自在(ストッパー無)
耐荷重:180kg
材質:ポリプロピレン、アルミニウム

❷ KDユーティリティカート BC340KD用シェルフパネルセット BC340KDP

〈HKC-63〉 ¥10,500

9-1230-0201 スペックルグレー
9-1230-0202 ブラック

セット内容:サイドパネル×1
エンドパネル×2
材質:ポリプロピレン

- ①KDユーティリティカートBC340KD専用のパネルセット1段分です。
- 目隠しや落下防止にご使用いただけます。

❸ キャンブロ KDサービスカート BC331KD

〈HKC-64〉 ¥39,000

9-1230-0301 スペックルグレー
9-1230-0302 ブラック

830×410×H965
棚サイズ:620×400
棚間隔:300
中棚有効間口:620
車輪:φ102×4自在(ストッパー無)
耐荷重:136kg
材質:ポリプロピレン、アルミニウム

- 一体成型で衛生的なシェルフは3方のレールとすべり止め加工で落下を防止します。

❹ キャンブロ KDカート用 トラッシュコンテナ BC331KDTC ブラック

〈HKC-65〉 9-1230-0401 ¥12,500

330×240×H560
容量:30ℓ

- KDカートに引っ掛けて使用するゴミ箱です。①・③のKDカートにご使用いただけます。

❺ キャンブロ KDカート用 シルバーホルダー BC331KDSH ブラック

〈HKC-66〉 9-1230-0501 ¥5,500

330×240×H185
容量:9.5ℓ

- KDカートに引っ掛けて使用するカトラリー入れです。①・③のKDカートにご使用いただけます。

CARLISLE カーライル バッシングカート

※⑥〜⑧組立は2人で行ってください。ゴムハンマーが2本必要です。

❻ カーライル バッシングカート バックパネル付 CC2036P03

〈MKC-14〉 9-1230-0601 ¥103,000

920×475×H965
車輪:φ100×4自在
材質:ポリプロピレン
積載荷重:135kg
棚間隔:305
中棚有効間口:630

- 片側サイドに品物落下防止のふちが付いています。

❼ カーライル バッシングカート CC2036

〈MKC-12〉 9-1230-0701 ¥82,000

920×475×H965
車輪:φ100×4 自在
材質:ポリプロピレン
積載荷重:135kg
棚間隔:305
中棚有効間口:630

- 片側サイドに品物落下防止のふちが付いています。

❽ カーライル バッシングカートL CC2243

〈MKC-13〉 9-1230-0801 ¥126,000

1,070×530×H965
車輪:φ100×4 自在
材質:ポリプロピレン
積載荷重:135kg
棚間隔:305
中棚有効間口:780

- 片側サイドに品物落下防止のふちが付いています。

❾ カーライルバッシングカート用 トラッシュコンテナ CC11TH03

〈MKC-15〉 9-1230-0901 ¥29,000

457×311×H559
材質:ポリエチレン

- バッシングカートに引っ掛けて使用するゴミ箱です。⑥〜⑧のバッシングカートにご使用いただけます。

❿ カーライル バッシングカート用 シルバーホルダー CC11SH03

〈MKC-16〉 9-1230-1001 ¥26,000

457×279×H279
材質:ポリエチレン

- バッシングカートに引っ掛けて使用するカトラリー入れです。⑥〜⑧のバッシングカートにご使用いただけます。