※このページのガス商品を御注文の際は、ガス種を御指定ください。

❶ 鋳物コンロ DEJ-10(常用)
〈DBC-61〉E ¥9,500

9-0722-0101	LPガス
9-0722-0102	12A・13A

バーナー:φ160×315×H80
下枠:φ230×H100
寸胴鍋の使用範囲:20cmまで

❷ 鋳物コンロ DEJ-14(中型)
〈DBC-62〉E ¥12,300

9-0722-0201	LPガス
9-0722-0202	12A・13A

バーナー:φ200×370×H90
下枠:φ270×H105
寸胴鍋の使用範囲:26cmまで

❸ 鋳物コンロ DE-21J(二重) LPガス〈DBC-66〉E

9-0722-0301	パイロット付	¥27,000
9-0722-0302	パイロットなし	¥22,000

バーナー:φ240×430×H110
下枠:φ325×H130
寸胴鍋の使用範囲:33cmまで

❹ 鋳物コンロ DE-21J(二重) 12・13A〈DBC-67〉E

9-0722-0401	パイロット付	¥27,000
9-0722-0402	パイロットなし	¥22,000

バーナー:φ240×430×H110
下枠:φ325×H130
寸胴鍋の使用範囲:33cmまで

❺ 鋳物コンロ DE-30n(三重)
〈DBC-63〉E

	パイロット付	パイロット無
LPガス	9-0722-0501	9-0722-0502
13A	9-0722-0503	9-0722-0504
	¥43,000	¥38,000

バーナー:φ300×585×H130
下枠:φ440×H160
寸胴鍋の使用範囲:40cmまで

❻ 4連コンロ〈DKV-91〉E ¥68,800

9-0722-0601	KP-41	LPガス
9-0722-0602	KT-41	12・13A

バーナー:φ340×660×H115
下枠:φ528×H169

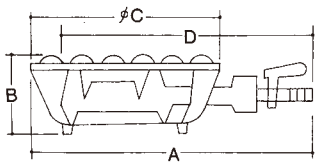

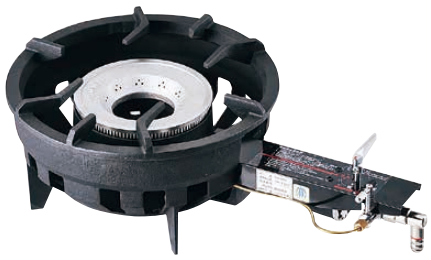

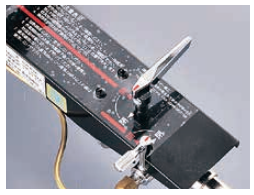

●メインコック一つで内炎・外炎の火力調整が簡単にできます。

❼業務用ガスコンロ〈DCV-01〉J

	LPガス	13A	
TOM-8000	9-0722-0701	9-0722-0702	¥25,700
TOM-5000	9-0722-0703	9-0722-0704	¥23,000

●熱効率45%を達成し省エネです。熱効率が高いので、CO_2 削減に貢献できます。

■⑦仕様

型式	外形寸法(mm)				ガス消費量		ガス接続口	
	A	B	C	D	LPガス(kw)	13A(kw)	LPガス(mm)	都市ガス(mm)
TOM-8000	510	169	320	444	8.37	9.30	φ9.5 ゴム管口	φ13 ゴム管口
TOM-5000	402	141	235	358	5.83	6.40		

●鋳物バーナー ①〜⑥

型式	外形寸法(mm)				ガス消費量		ガス接続口(mm)	
	A	B	C	D	LPガス(kw)	都市ガス(kw)	LPガス	都市ガス
DEJ-10	360	100	230	315	2.25	2.25	φ9.5 ゴム管口	φ9.5 ゴム管口
DEJ-14SC	410	105	270	370	3.95	3.95		
DE-21J	500	130	325	430	6.92	6.92		φ13 ゴム管口
DE-30n	670	160	440	585	13.26	16.55		
KP(KT)-41	750	169	528	660	18.00	22.20	強化ホースジョイント1/2	

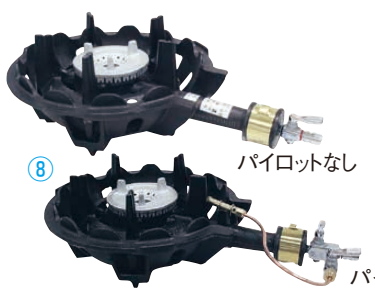

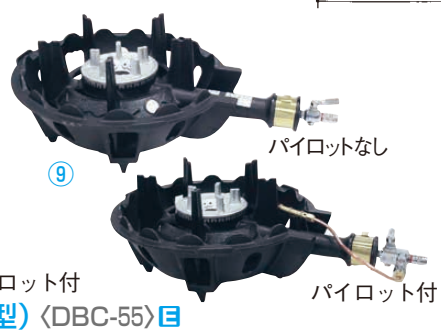

❽ ハイカロリーコンロ(一重型)〈DBC-55〉E

	LPガス	13A	
MDX-108(パイロットなし)	9-0722-0801	9-0722-0802	¥15,500
MDX-108P(パイロット付)	9-0722-0803	9-0722-0804	¥20,000

※バーナーと下枠のセット販売のみになります。

❾ ハイカロリーコンロ(一重型)〈DBC-56〉E

	LPガス	13A	
MDX-148(パイロットなし)	9-0722-0901	9-0722-0902	¥18,600
MDX-148P(パイロット付)	9-0722-0903	9-0722-0904	¥23,200

※バーナーと下枠のセット販売のみになります。

●鋳物バーナー

型式	外形寸法(mm)				ガス消費量		ガス接続口(mm)		使用可能最大鍋径	
	A	B	C	D	LPガス(kw)	都市ガス(kw)	LPガス	都市ガス	LPガス	都市ガス
MDX-108	355	110	228	310	2.3	2.8	φ9.5 ゴム管口		φ20cm	φ22cm
MDX-108P										
MDX-148	400	134	266	345	3.48	4.0			φ24cm	φ26cm
MDX-148P										

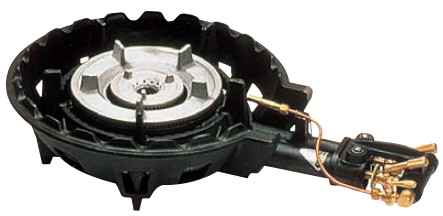

❿ ハイカロリーコンロ(二重型) MD-208P(パイロット付)
〈DBC-15〉E ¥33,500

9-0722-1001	LPガス
9-0722-1002	12・13A

バーナー:φ250×470×H105
下枠:φ330×H130

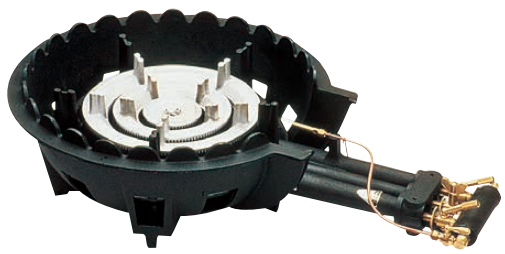

⓫ ハイカロリーコンロ(三重型) MD-308P(パイロット付)
〈DBC-16〉E ¥69,500

9-0722-1101	LPガス
9-0722-1102	12・13A

バーナー:φ330×620×H140
下枠:φ450×H185

●鋳物バーナー

型式	外形寸法(mm)				ガス消費量		ガス接続口	
	A	B	C	D	LPガス(kg/h)/kw	13A(kcal/h)/kw	LPガス(mm)	都市ガス(mm)
MD-208P	510	130	330	470	0.78/10.82	9,790/11.38	φ9.5 ゴム管口	φ13 ゴム管口
MD-308P	685	185	450	620	1.23/17.09	19,620/22.82		

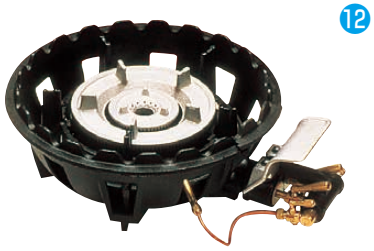

⓬ ハイカロリー ショートコンロ(二重型) MD-218P(パイロット付)
〈DBC-17〉E ¥38,600

9-0722-1201	LPガス
9-0722-1202	12・13A

バーナー:φ250×370×H110
下枠:φ330×H130

●鋳物バーナー

型式	外形寸法(mm)				ガス消費量		ガス接続口	
	A	B	C	D	LPガス(kg/h)/kw	13A(kcal/h)/kw	LPガス(mm)	都市ガス(mm)
MD-218P	410	130	330	370	0.78/10.82	9,790/11.38	φ9.5 ゴム管口	φ13 ゴム管口
MD-318P	510	190	450	440	1.23/17.09	19,620/22.82		

⓭ ハイカロリー ショートコンロ(三重型) MD-318P(パイロット付)
〈DBC-18〉E ¥74,000

9-0722-1301	LPガス
9-0722-1302	12・13A

バーナー:φ330×440×H155
下枠:φ450×H190