❶ ルシード温・湿度計 TM-2671
〈BOV-W9〉 E 9-0625-0101 ¥2,200
φ140×H29
温度:0～+50℃(1目盛2℃)
湿度:20～90%(1目盛5%)
●大きな文字で遠くからでもはっきり見ることができます。

❷ 食中毒注意計 TM-2511
〈BOV-C1〉 E 9-0625-0201 ¥2,000
130×130×H21
温度:0～+40℃(1目盛2℃)
湿度:20～90%(1目盛5%)
●温度と湿度による食中毒の発生を未然に防止するために分かりやすく2段階(注意・やや注意)に表示。
●強力マグネット付。

❸ 高品質温・湿度計 スーパーEX EX-2738
〈BOV-C2〉 E 9-0625-0301 ¥3,000
φ230×H27
温度:0～+40℃(1目盛1℃)
湿度:20～80%(1目盛2%)

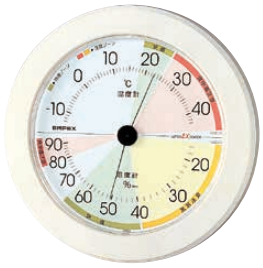

❹ 高精度UD温・湿度計 EX-2861
〈BOV-C3〉 E 9-0625-0401 ¥3,000
φ230×H27
温度:−10～+40℃(1目盛1℃)
湿度:20～90%(1目盛2%)

❺ 高精度UD温・湿度計 EX-2821
〈BOV-C4〉 E 9-0625-0501 ¥2,000
φ120×H27
温度:−10～+40℃(1目盛1℃)
湿度:20～90%(1目盛2%)

❻ 高精度UD温・湿度計 EX-2811
〈BOV-C5〉 E 9-0625-0601 ¥2,000
130×130×H21
温度:−10～+40℃(1目盛1℃)
湿度:20～90%(1目盛2%)
●強力マグネット付。

❼ 温湿度計 F4 生活管理15cm
〈BOV-M0〉 E 9-0625-0701 ¥3,420
φ156
温度:−20～+40℃(1目盛2℃)
湿度:10～90%(1目盛5%)
●温度・湿度管理で健康な生活を。

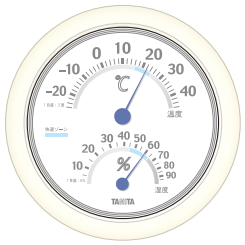

❽ タニタ 温湿度計 TT-513WH
〈BOV-C8〉 E 9-0625-0801 ¥2,000
φ182×H32
温度:−20～40℃(1目盛2℃)
湿度:10～90%(1目盛5%)

環境管理に役立つ「温・湿度計」付

❾ シチズン 温湿度計 TM-108
〈BOV-A4〉 J 9-0625-0901 ¥5,000
φ300
温度:−30～+50℃(1目盛2℃)
湿度:0～100%　(1目盛5%)
風防:ガラス製

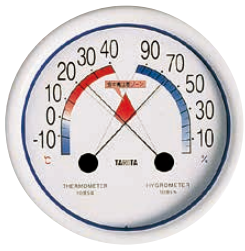

❿ タニタ 食中毒注意ゾーン付 温湿度計 No.5488
〈BOV-44〉 E 9-0625-1001 ¥3,000
φ180
温度:−10～+40℃(1目盛5℃)
湿度:0～90%　(1目盛5%)
●温度と湿度による食中毒の発生を未然に防止する為の目安に最適。

⓫ シチズン 温湿度計 TM-42 〈BOV-A5〉 J ¥3,000
9-0625-1101 黒
9-0625-1102 白
φ150
温度:−20～+40℃(1目盛2℃)
湿度:5～90%　(1目盛5%)
風防:ガラス製

⓬ タニタ 温湿度計 オフィスキング No.5485
〈BOV-88〉 E 9-0625-1201 ¥4,200
300×300×H37
温度:−20～+40℃(1目盛2℃)
湿度:10～90%(1目盛5%)
●離れていても見やすいビッグサイズ

⓭

⓮

⓭ 温湿度計 チャーミー 70380
〈BOV-86〉 E 9-0625-1301 ¥1,950
120×120×H30
温度:−20～+40℃(1目盛2℃)
湿度範囲:15～100%(1目盛5%)

⓮ 環境管理 温・湿度計 「省エネさん」TM-2771
〈BOV-L0〉 E 9-0625-1401 ¥2,800
φ230×H27
温度:−10～+50℃(1目盛1℃)
湿度:0～100%(1目盛2%)

⓯ 食中毒防止用 温湿度計
〈BOV-22〉 K 9-0625-1501 ¥4,500
235×235×H47
温度:−10～+40℃(1目盛2℃)
湿度:0～100%　(1目盛5%)

⓰ 季節性インフルエンザ感染防止 目安温湿度計 TM-2582
〈BOV-K9〉 E 9-0625-1601 ¥3,500
φ230×H27
温度:0～36℃(1目盛1℃)
湿度:20～85%(1目盛5%)
●季節性インフルエンザの感染リスクを3段階ゾーン表示
●一目でわかる指針交点表示

⓱ リズム電波時計 フィットウェーブリブA03 8FYA03SR03
〈BOV-U4〉 J 9-0625-1701 ¥10,000
φ350×52　1.4kg
プラスチック枠
風防:ガラス製
電源:単3乾電池2本(別売)
●連続秒針(夜眠る秒針)
●電波OFF機能/電波サーチ機能
●温度表示、湿度表示
●電池交換お知らせ機能付

関連商品 その他電波時計→P.2579～