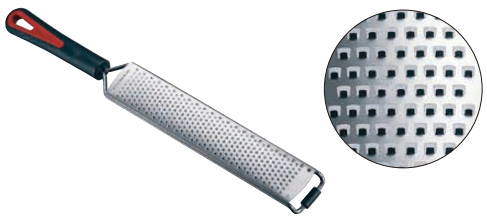

ウエストマーク グレーター ギャラントプロ

❶ 細目 29702270
〈BGL-33〉 9-0574-0101 ¥3,850

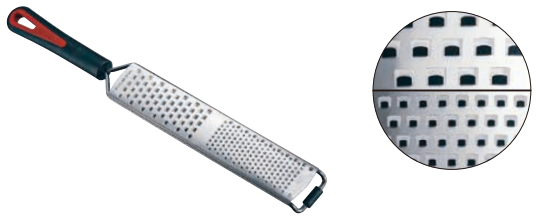

❷ 荒目/細目 29712270
〈BGL-34〉 9-0574-0201 ¥3,850

❸ 荒目 29722270
〈BGL-35〉 9-0574-0301 ¥3,850

①～③
350×40×H20
ブレードサイズ：210×40
材質：ブレード部/ステンレス
ハンドル部/ポリプロピレン、熱可塑性エラストマー

マイクロプレイン グルメシリーズ 洗 ④～⑧

- ブレードの幅が広いので、大きい食材にも対応できる機能性を高めたシリーズです。
- ブレード（刃）を保護するカバー付。
- ハンドルは握りやすい形状ですべりにくくなっています。

④

⑤

⑥

⑦

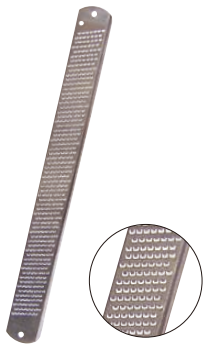

マイクロプレイン グルメ・シリーズ

❹ ゼスター #45004
〈BMI-37〉 G 9-0574-0401 ¥3,500

❺ ミディアムゼスター #45000
〈BMI-42〉 G 9-0574-0501 ¥3,500

❻ ラージゼスター #45008
〈BMI-43〉 G 9-0574-0601 ¥3,500

❼ ミディアムリボン #45002
〈BMI-44〉 G 9-0574-0701 ¥3,500

❽ ラージシェーバー #45006
〈BMI-45〉 G 9-0574-0801 ¥3,500

④～⑧
66×315×H32/ブレードサイズ：60×135
材質:ブレード部/18-8ステンレス
柄部/エラストマー樹脂（耐熱温度120℃）

❾ マイクロプレイン クラシック グレーター #40001 ハンドル無し 洗
〈BMI-18〉 G 9-0574-0901 ¥2,300

315×33×H6
材質：ブレード部/ステンレススチール
柄部/ポリプロピレン
- 玉ねぎ、にんにく、ペッパー、ジンジャー、柑橘類の卸しに最適です。
- 独自のブレード形状で抜群の切れ味。
- 目詰まりもなく水で簡単に洗い流せます。

プラスチックハードカバー付

マイクロプレイン プレミアムシリーズ ⑩・⑪

- 人間工学に基づきデザインされたソフトタッチハンドル採用。
- 日本人が良く使用する、にんにく、しょうがの卸しに最適です。
- 保護カバー付

⑩ ⑪

マイクロプレイン プレミアム・シリーズ

❿ ゼスターグレーター #46020
〈BGL-26〉 J 9-0574-1001 ¥3,000

318×35×H33
ブレードサイズ：205×25
- パルメザンチーズ、チョコレートをパウダー状に。にんにく、しょうがを繊維を切りながら卸すのにも最適です。

⓫ スパイス #46016
〈BMI-38〉 G 9-0574-1101 ¥2,000

220×28×H32
ブレードサイズ：125×13
- アーモンド・ナツメグなどナッツ類やシナモンスティックなど細かなパウダー状に仕上げるのに最適です。

■素材適応表

品　番	ハードチーズ	ソフトチーズ	バター	チョコレート	キャベツ	ポテト	アップル	タマネギ	アーモンド	ナツメグ	ニンニク	ペッパー	シナモン	ジンジャー	長いも	柑橘類	トリュフ
❹ 45004	●			●					●	●	●	●		●		●	●
❺ 45000	●	●		●			●		●					●	●	●	●
❻ 45008	●	●	●	●	●	●	●								●		
❼ 45002	●	●	●	●	●	●	●	●	●		●	●		●	●	●	
❽ 45006	●	●	●	●							●						●
❾ 40001	●			●				●	●		●	●		●		●	
❿ 46020	●			●				●	●	●	●	●	●	●		●	
⓫ 46016	●								●	●	●	●	●			●	

刃によっておろしたものの形状が異なります。

⓬ マイクロプレイン ハーブミル2in1 #48716
〈BMI-49〉 G 9-0574-1201 ¥3,800

φ65×H152
材質：ハンドルトップ/ポリプロピレン
本体/ABS樹脂
ブレード/18-8ステンレス

- ハンドル部を回すだけで、パセリ・バジル・ミントなどのフレッシュハーブを綺麗にカットします。
- ハンドル内部についている穴に茎を入れて引っ張ると茎と葉を分離することができます。

⓭ マイクロプレイン ガーリックカッター&スライサー #48148
〈BMI-48〉 G 9-0574-1301 ¥2,600

90×40×H78
材質：フレーム/ABS樹脂
ケース/SAN樹脂
ブレード/ステンレス

- 手をよごさず、匂いを手に付けずにニンニクをみじん切とスライスができます。
- 付属のスクレイパーを使用すれば、ボール・フライパンに簡単に移すことができ、手にも匂いが付きません。