❶ Murano(ムラノ) ステンレスプレス ヤクミ入
〈AYK-62〉

		高さ	
9-0222-0101	2ヶ入	225×145×60	¥ 4,000
9-0222-0102	3ヶ入	330×145×60	¥ 5,500
9-0222-0103	4ヶ入長	435×145×60	¥ 7,200
9-0222-0104	4ヶ入角	285×225×60	¥ 7,200
9-0222-0105	5ヶ入長	543×145×60	¥ 8,800
9-0222-0106	6ヶ入	330×285×60	¥10,300
9-0222-0107	仲子	130×105×55	¥ 880

●仲子は18-8深型組バット0号になります。

❷ Ω 18-8 抗菌ヤクミ入 抗菌 (仲子IKD18-8抗菌ステンレス)
〈AYK-47〉

		高さ	
9-0222-0201	2ヶ入	225×145×60	¥ 5,950
9-0222-0204	4ヶ入角	285×225×60	¥11,060
9-0222-0205	5ヶ入長	543×145×60	¥13,840
9-0222-0206	6ヶ入	330×285×60	¥15,970

❸ Ω 18-8 プレス ヤクミ入〈AYK-11〉

		高さ	
9-0222-0301	2ヶ入	225×145×60	¥ 4,000
9-0222-0302	3ヶ入	330×145×60	¥ 5,600
9-0222-0303	4ヶ入長	435×145×60	¥ 7,200
9-0222-0304	4ヶ入角	285×225×60	¥ 7,200
9-0222-0305	5ヶ入長	543×145×60	¥ 9,000
9-0222-0306	6ヶ入	330×285×60	¥10,300
9-0222-0307	仲子	130×105×55	¥ 880

❹ 18-8 プレス 中型 ヤクミ入〈AYK-12〉

		高さ	
9-0222-0401	2ヶ入	233×175×70	¥ 5,320
9-0222-0402	3ヶ入	343×175×70	¥ 7,640
9-0222-0403	4ヶ入長	450×175×70	¥ 9,660
9-0222-0404	4ヶ入角	333×235×70	¥ 9,660
9-0222-0405	6ヶ入	343×335×70	¥13,540
9-0222-0406	仲子	160×110×65	¥ 1,400

❺ 18-8 プレス 大型 ヤクミ入〈AYK-13〉

		高さ	
9-0222-0501	2ヶ入	265×200×72	¥ 6,200
9-0222-0502	3ヶ入	385×200×72	¥ 8,940
9-0222-0503	4ヶ入長	515×200×72	¥11,520
9-0222-0504	4ヶ入角	385×265×72	¥11,520
9-0222-0505	6ヶ入	385×385×72	¥14,500
9-0222-0506	仲子	185×123×66	¥ 1,500

❻ 18-8 プレス 00号用 ヤクミ入〈AYK-14〉

		高さ	
9-0222-0601	3ヶ入	210×118×60	¥ 4,000
9-0222-0602	4ヶ入長	277×118×60	¥ 5,100
9-0222-0603	4ヶ入角	225×145×60	¥ 5,100
9-0222-0604	6ヶ入	330×145×60	¥ 6,900
9-0222-0605	8ヶ入長	435×145×60	¥ 9,080
9-0222-0606	8ヶ入角	285×225×60	¥ 9,080
9-0222-0607	12ヶ入角	330×285×60	¥12,940
9-0222-0608	仲子	105× 67×60	¥ 700

❼ 18-8 プレス R号用 ヤクミ入〈AYK-57〉

		高さ	
9-0222-0701	2ヶ入	185×133×60	¥3,500
9-0222-0702	3ヶ入	270×133×60	¥4,540
9-0222-0703	4ヶ入長	360×133×60	¥5,600
9-0222-0704	4ヶ入角	255×188×60	¥5,600
9-0222-0705	5ヶ入長	450×133×60	¥6,780
9-0222-0706	6ヶ入角	270×255×60	¥7,660

❽ 18-8 船型 ヤクミ入〈AYK-40〉

		高さ	
9-0222-0801	2ヶ入	214×155×60	¥ 5,650
9-0222-0802	3ヶ入	320×157×60	¥ 7,900
9-0222-0803	4ヶ入長	418×157×60	¥10,200
9-0222-0804	5ヶ入	523×162×60	¥13,600
9-0222-0805	仲子	137× 99×55	¥ 1,610

●仲子は底から側面にかけて丸くなっており、ヤクミが最後までとれます。

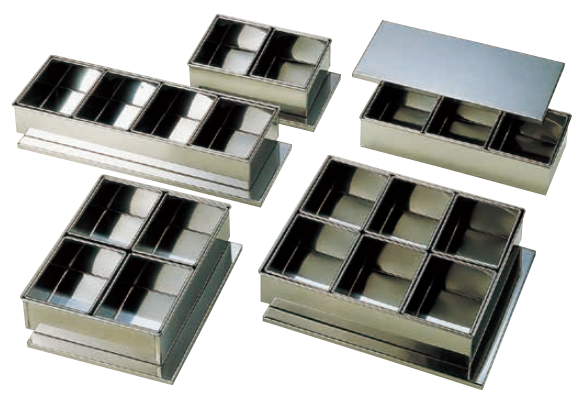

❾ Ω 18-8 半田 ヤクミ入〈AYK-19〉

		高さ	
9-0222-0901	2ヶ入	145×220×65	¥ 6,500
9-0222-0902	3ヶ入	145×330×65	¥ 7,700
9-0222-0903	4ヶ入長	145×430×65	¥10,100
9-0222-0904	4ヶ入角	210×280×65	¥10,100
9-0222-0905	6ヶ入	270×330×65	¥14,000
9-0222-0906	仲子	100×125×60	¥ 1,340

❿ Ω 18-8 半田 ミニヤクミ入〈AYK-21〉

		高さ	
9-0222-1001	3ヶ入	125×280×53	¥ 5,700
9-0222-1002	4ヶ入長	125×370×53	¥ 7,700
9-0222-1003	5ヶ入長	125×460×53	¥ 8,900
9-0222-1004	6ヶ入角	245×280×53	¥10,100
9-0222-1005	仲子	82×114×49	¥ 1,020

⓫ Ω 18-8 半田 穴明ヤクミ入〈AYK-22〉

		高さ	
9-0222-1101	3ヶ入	145×260×55	¥7,500
9-0222-1102	4ヶ入長	145×320×55	¥9,800

Ω 18-8 ライラック
⑫ ロング薬味スプーン
〈OLI-23〉 9-0222-1201 ¥900
全長：262

⑬ Ω 横口ソースレードル
〈OLI-02〉 9-0222-1301 ¥1,530
20c.c. 全長：150
※注ぎ口が横なのでとても楽に注げます。